

Agenzia delle Entrate
CATASTO FABBRICATI
Ufficio Provinciale di
Rieti

Dichiarazione protocollo n. R10002020 del 11/01/2022

Comune di Leonessa

Frazione Villa Pulcini

civ. SSNC

Identificativi Catastali:

Sezione:

Foglio: 18

Particella: 133

Subalterno: 1

Compilata da:
Gizzi Fabrizio

Iscritto all'albo:
Geometri

Prov. Rieti

N. 817

Planimetria

Scheda n. 1

Scala 1:200

PIANO TERRA

PART.134

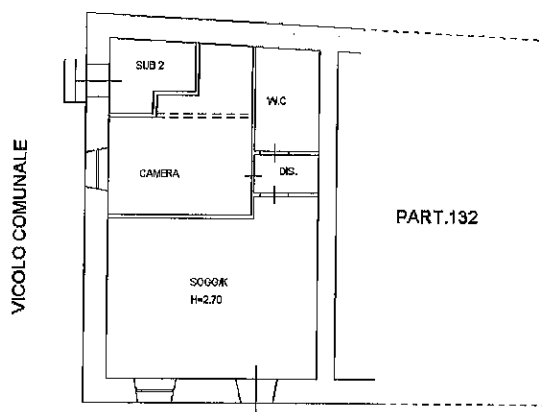

VICOLO COMUNALE

PART.132

PIAZZA COMUNALE

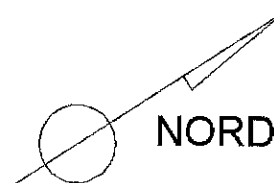

Catasto dei Fabbricati - Situazione al 01/04/2022 - Comune di LEONESSA(E535) - < Foglio 18 - Particella 133 - Subalterno 1 >
FRAZIONE VILLA PULCINI n. SNC Piano I

Ultima planimetria in atti

Data: 01/04/2022 - n. T156296 - Richiedente: CVLMNT63H48H501D

Totale schede: 1 - Formato di acquisizione: A4(210x297) - Formato stampa richiesto: A4(210x297)